



ROMÂNIA
JUDEȚUL MEHEDINȚI
CONSILIUL LOCAL AL COMUNEI GOGOȘU

HOTĂRÂREA nr.64

Privind aprobarea Organigramei și a Statului de funcții pentru aparatul de specialitate al primarului comunei Gogoșu, jud.Mehedinți și cel din subordinea Consiliului Local al comunei Gogoșu, jud.Mehedinți

Având în vedere referatul de aprobare prezentat de către domnul Jean Rogoveanu, Primarul comunei Gogoșu, jud.Mehedinți privind aprobarea Organigramei și a Statului de funcții pentru aparatul de specialitate al primarului comunei Gogoșu, jud.Mehedinți și cel din subordinea Consiliului Local al comunei Gogoșu, jud.Mehedinți;

Observând Referatul de specialitate al doamnei Popescu Făniela, consilier în cadrul Compartimentului Evidența persoanelor, Stare civilă, având atribuții delegate de resurse umane, înregistrat cu nr.8547/14.12.2023;

În conformitate cu prevederile art.XVII din Legea.nr.296/2023 privind unele măsuri fiscal-bugetare pentru asigurarea sustenabilității financiare a României pe termen lung, republicată, cu modificările și completările ulterioare;

În temeiul prevederilor art.129, alin.(1), alin.(2), lit.a), alin.(3), lit.c), art.139, alin.(1) și art.196, alin.(1), lit.a) , coroborate cu prevederile art.370 , alin.(1), alin.(2) , art.392 din O.U.G.nr.57/2019-Codul administrativ, republicată, cu modificările și completările ulterioare;

CONSILIUL LOCAL AL COMUNEI GOGOȘU
HOTĂRĂȘTE:

Art.1. Se aprobă Organigrama aparatului de specialitate al primarului comunei Gogoșu, jud.Mehedinți și cel din subordinea Consiliului Local al comunei Gogoșu, jud.Mehedinți, conform Anexei nr.1, care face parte integrantă din prezenta hotărâre .

Art.2. Se aprobă Statul de funcții al aparatului de specialitate al primarului comunei Gogoșu, jud.Mehedinți și cel din subordinea Consiliului Local al comunei Gogoșu, jud.Mehedinți, conform Anexei nr.2, care face parte integrantă din prezenta hotărâre .

Art.3. Cu ducerea la îndeplinire a prezentei hotărâri se încredințează primarul comunei Gogoșu, jud.Mehedinți și se va comunica, prin grija secretarului comunei Gogoșu, jud.Mehedinți, Agenției Naționale a Funcționarilor Publici-București , precum și Instituției Prefectului –jud.Mehedinți.

Președinte de ședință
Diaconi Elena-Violeta



Adoptată astăzi, 21.12.2023
Contrasemnează
Secretar general, Jr Manofu Cristina

ORGANIGRAMA

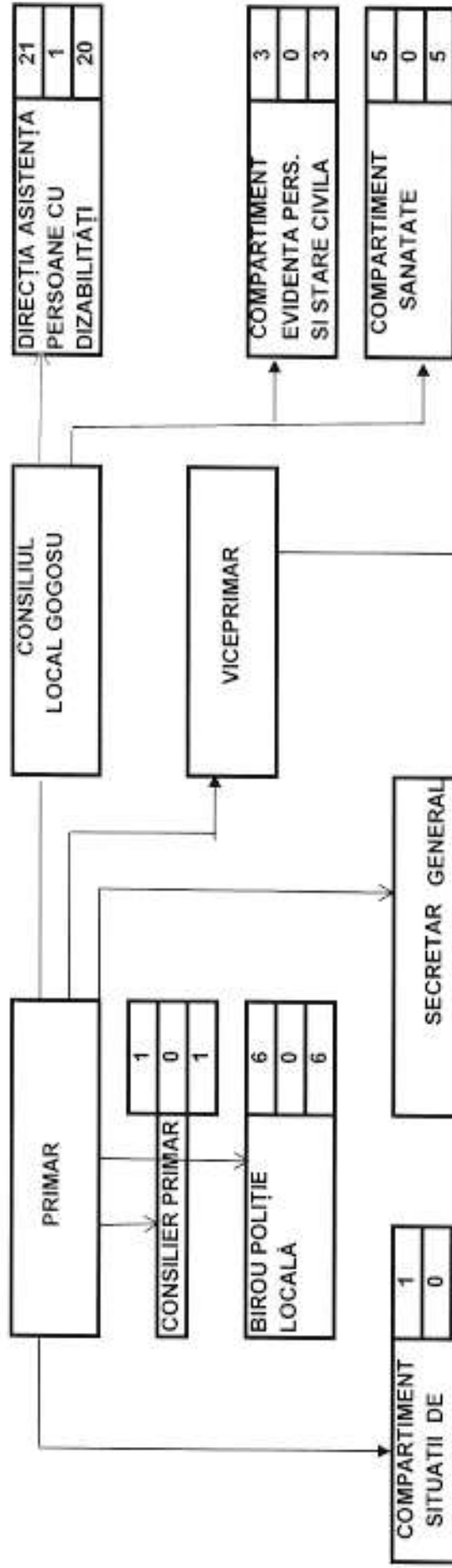

TOTAL POSTURI : 40

DIN CARE : DEMNITATE PUBLICA - 2
SECRETAR COMUNA - 1

FCT.PUBL.DE CONDUCERE - 2
FCT.PUBLICE DE EXECUTIE - 13
FCT.CONTRACT.DE EXECUTIE - 14

COMPARTIMENT EV.PERSOANELOR,ST. CIV. - 3
DIN CARE:FCT.PUBLICE DE EXECUTIE - 1
FCT. CONTRACTUALE DE EXECUTIE - 2
COMPARTIMENT SANATATE - 5
FCT CONTRACTUALE DE EXECUTIE - 20
Asistenti Personali -

| | | | |
|--|---|---|---|
| COMPARTIMENT SITUATII DE URGENTA | 1 | 0 | 1 |
| COMPARTIMENT REGISTRATURA SI RELATII CU PUBLICUL | 1 | 0 | 1 |
| COMPARTIMENT AGRICULTURA PROT. MEDIULUI | 3 | 0 | 3 |
| COMPARTIMENT ASISTENTA SOCIALA | 3 | 0 | 3 |
| COMPARTIMENT URBANISM SI MANAG. PROIECT | 1 | 0 | 1 |
| COMPARTIMENT CONTABILITATE, | 3 | 0 | 3 |
| RES. UMANE,TAXE | | | |
| COMPARTIMENT DESERVIRE GENERALA | 9 | 0 | 9 |

SECRETAR GENERAL,
JR.MANOFU CRISTINA

PRESEDINTE DE SEDINTA
DIACONU ELENA VIOLETA



STAT DE FUNCTII

| Nr. crt. | NUMELE SI PRENUMELE VACANT/TEMPORAR VACANT | STRUCTURA | FUNCTIE DE DEMNITATE PUBLICA | de conducere ** de executie | | Clasa | Gradul profesional | Gradaba | Nivelul studiilor | Funcția contractuală de conducere de executie | | Grad | Nivelul studiilor |
|----------|--|---|------------------------------|-----------------------------|--|-------|--------------------|---------|-------------------|---|--|------|-------------------|
| | | | | | | | | | | | | | |
| 1 | ROGOVEANU JEAN | | PRIMAR | | | | | | | | | | |
| 2 | BALICA FLORICA | | VICEPRIMAR | | | | | | | | | | |
| 3 | MANCFU CRISTINA | | | SECRETAR GENERAL AL COMUNEI | | | | | S | | | | |
| 4 | NIȚU VIOREL | CABINET PRIMAR | | | | | | | | | | | |
| | | COMPARTIMENT REGISTRATURA SI RELATII CU PUBLICUL | | | | | | | | | | | |
| 5 | IANĂȘI IONICA | | | | | | | | | | | | |
| | | COMPARTIMENT AGRICULTURA SI PROTECTIA MEDIULUI | | | | | | | | | | | |
| 6 | MOCANU CAMELIA-CRISTINA | | | consilier | | I | principal | 1 | S | | | | |
| 7 | MODREA AURORA | | | referent | | III | principal | 5 | M | | | | |
| 8 | TUȚĂ EMIL | | | | | | | | | | | IA | S |
| | | COMPARTIMENT SITUATII DE URGENTA | | | | | | | | | | | |
| 9 | NANORA ALINA MARGARETA | | | | | | | | | | | | |
| | | COMPARTIMENT CONTABILITATE, RESURSE UMANE, TAXE SI IMPOZITE | | | | | | | | | | | |
| 10 | BRÎNZAN MIHAELA-ȘTEFANIA | | | consilier | | I | principal | 1 | S | | | | |
| 11 | BURILEANU ILEANA | | | referent | | III | superior | 5 | M | | | | |
| 12 | GASPAR VIRGINIA | | | referent | | III | superior | 5 | M | | | | |
| | | COMPARTIMENT URBANISM SI MANAGEMENT DE PROIECT | | | | | | | | | | | |
| 13 | VACANT | | | consilier | | I | superior | 5 | S | | | | |
| | | COMPARTIMENT ASISTENTA SOCIALA | | | | | | | | | | | |
| 14 | IAGĂRU EMILIA | | | referent | | III | superior | 5 | M | | | | |
| 15 | COSTEA MIHAELA | | | consilier | | I | principal | 3 | S | | | | |
| 16 | IANCU VICTOR | | | | | | | | | | | | |
| | | DESERVIRE GENERALA | | | | | | | | | | | |
| 17 | GASPAR PETRE | | | | | | | | | | | | |
| 18 | LOBDA DUMITRU | | | | | | | | | | | | Prof. |
| 19 | DRAGOMIR VASILICA | | | | | | | | | | | | I G |
| | | | | | | | | | | | | | I G |

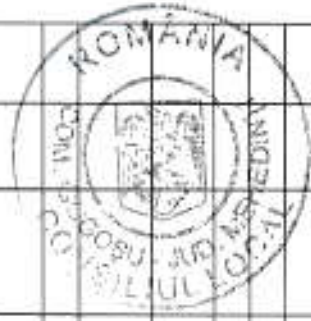

| | | | | | | | | | | | | | | | | | | |
|----|--|--|--|--|--|--|--|-----------|--|-----|-----------|---|--|---------------------|----------------------|----|-------|--|
| 20 | ȘUTOI COSTEL DORIN | | | | | | | | | | | | | sofer | | | Prof. | |
| 21 | BĂDĂLĂU MIȘU | | | | | | | | | | | | | muncitor | I | | G | |
| 22 | VLADU GHEORGHE | | | | | | | | | | | | | muncitor | I | | G | |
| 23 | ȘUTOI ION | | | | | | | | | | | | | muncitor | I | | G | |
| 24 | ȘOCÎTE FLORINEL | | | | | | | | | | | | | muncitor | I | | G | |
| 25 | STAIKOVIICI ION | | | | | | | | | | | | | sofer | | | Prof. | |
| | BIROU POLITIE LOCALĂ | | | | | | | | | | | | | | | | | |
| 26 | DASCĂLU VALERIU GRIGORAȘ | | | | | | | politist | | I | principal | 5 | | | | S | | |
| 27 | BALICA VICREL ALEXANDRU | | | | | | | politist | | III | asistent | 5 | | | | M | | |
| 28 | MIRCEA CONSTANTIN | | | | | | | politist | | III | asistent | 5 | | | | M | | |
| 29 | SÎRBOIU MIHAI-GHEORGHE | | | | | | | politist | | III | asistent | 5 | | | | M | | |
| 30 | VACANT | | | | | | | politist | | III | asistent | 5 | | | | M | | |
| 31 | DOP DONDU | | | | | | | politist | | III | asistent | 3 | | | | M | | |
| | COMPARTIMENT EVIDENTA PERSOANELOR SI STARE CIVILA | | | | | | | | | | | | | | | | | |
| 32 | PAPUCEA EUGENIA | | | | | | | | | | | | | | inspector | I | S | |
| 33 | POPESCU FANIELA | | | | | | | consilier | | I | principal | 5 | | | | S | | |
| 34 | SOCITE MIHAELA | | | | | | | | | | | | | | referent | IA | M | |
| | COMPARTIMENT SANATATE | | | | | | | | | | | | | | | | | |
| 35 | TUDOR VILCEANU COSMIN | | | | | | | | | | | | | | as. medica | | PL | |
| 36 | SITAN ELENA VALENTINA | | | | | | | | | | | | | | as. medica | | PL | |
| 37 | DUROI ALINA | | | | | | | | | | | | | mediator sanitar | | | M | |
| 38 | POPARADU GHEORGHIȚA MIRELA | | | | | | | | | | | | | as. medica | asiste nt | | PL | |
| 39 | BORDEAȘU ȘTEFANIA | | | | | | | | | | | | | as. medica | asiste nt | | PL | |
| | DIRECȚIA ASISTENȚĂ PERSOANE CU DIZABILITĂȚI | | | | | | | | | | | | | | | | | |
| 40 | VACANT | | | | | | | | | | | | | | | S | | |
| 41 | ANGHEL ROZALIA | | | | | | | | | | | | | | asistent personal | | G | |
| 42 | ASAN MARCEL | | | | | | | | | | | | | | asistent personal | | G | |
| 43 | BIDLICI LAURA | | | | | | | | | | | | | | asistent personal | | G | |
| 44 | BUGEAN DORINA | | | | | | | | | | | | | | asistent personal | | G | |



| | | | | | | | | | | | | | | | | | | | | | |
|----|---------------------------|--|--|--|--|--|--|--|--|--|--|--|--|--|--|--|--|--|-------------------|--|---|
| 45 | CROITORU ANIȘOARA FELICIA | | | | | | | | | | | | | | | | | | asistent personal | | M |
| 46 | DINCĂ STELUȚA | | | | | | | | | | | | | | | | | | asistent personal | | G |
| 47 | DRĂGULEASA NELA | | | | | | | | | | | | | | | | | | asistent personal | | M |
| 48 | IGHERGHE MARIANA | | | | | | | | | | | | | | | | | | asistent personal | | G |
| 49 | IONECI COSTINEL-LILIAN | | | | | | | | | | | | | | | | | | asistent personal | | M |
| 50 | IONECI PETRICĂ | | | | | | | | | | | | | | | | | | asistent personal | | M |
| 51 | MARIN VICTORIA | | | | | | | | | | | | | | | | | | asistent personal | | M |
| 52 | NICA ȘTEFANIA | | | | | | | | | | | | | | | | | | asistent personal | | G |
| 53 | ȘOCÎTE CATI | | | | | | | | | | | | | | | | | | asistent personal | | G |
| 54 | ȘUTOI MAGDALENA | | | | | | | | | | | | | | | | | | asistent personal | | G |
| 55 | VANĂ IONELIA | | | | | | | | | | | | | | | | | | asistent personal | | G |
| 56 | VĂDUVA AURELIA | | | | | | | | | | | | | | | | | | asistent personal | | G |
| 57 | VELCU ANCHETA | | | | | | | | | | | | | | | | | | asistent personal | | G |
| 58 | VACANT | | | | | | | | | | | | | | | | | | asistent personal | | |
| 59 | VACANT | | | | | | | | | | | | | | | | | | asistent personal | | |
| 60 | VACANT | | | | | | | | | | | | | | | | | | asistent personal | | |

| | |
|---|----|
| DEMNITATE PUBLICA | 2 |
| SECRETAR GENERAL | 1 |
| NR. TOTAL FUNCȚII PUBLICE | 15 |
| NR. TOTAL FUNCȚII PUBLICE DE EXECUȚIE | 13 |
| NR. TOTAL FUNCȚII PUBLICE DE CONDUCERE | 2 |
| NR. TOTAL FUNCȚII CONTRACTUALE DE EXECUȚIE | 14 |
| EVIDENȚA PERSOANELOR SI STARE CIVILA - FCT. PUBLICE DE EXECUȚIE | 1 |



| CONTRACTUALE DE EXECUTIE | CONTRACTUALE DE EXECUTIE |
|---|--------------------------|
| SANATATE - FCT. CONTRACTUALE DE EXECUTIE | 5 |
| ASISTENTI PERS. PENTRU PERS. CU HANDICAP | 20 |
| Nr. Total de posturi potrivit art. III alin. 2) din OUG nr. 63/2010 | |
| NR. TOTAL FUNCȚII ÎN INSTITUȚIE | 40 |

PREȘEDINȚIA
DIACONIA



Secretar general,
JR. MANCFU CRISTINA

