

**ROMÂNIA**  
**JUDEȚUL MEHEDINȚI**  
**CONSILIUL LOCAL AL COMUNEI GOGOȘU**

**HOTĂRÂREA nr.11**

**Privind aprobarea apartenenței la domeniul public al comunei Gogoșu, jud.Mehedinți a unor terenuri și declararea lor ca bunuri imobile de utilitate publică**

Având în vedere referatul de aprobare al domnului Jean Rogoveanu, Primarul comunei Gogoșu, jud.Mehedinți privind aprobarea apartenenței la domeniul public al comunei Gogoșu, jud.Mehedinți a unor terenuri și declararea lor ca bunuri imobile de utilitate publică;

Luând în considerare Referatul de specialitate al domnului Tuță Emil, consilier în cadrul Compartimentului Agricultură, înregistrat cu nr.6.629/03.12.2024;

În conformitate cu prevederile art.10, art.27 și art.41 din Legea nr.7/1996 a cadastrului și a publicității imobiliare, republicată, cu modificările și completările ulterioare;

În temeiul prevederilor art.129, alin.(2), lit.c), prevederile art.139, alin.(1), alin.(3), lit.g) , art.286, alin.(1), alin.(4) art.196 , alin.(1), lit.a), coroborate cu prevederile art.607, alin.(4) din O.U.G.nr.57/2019- Codul administrativ, republicată, cu modificările și completările ulterioare;

**CONSILIUL LOCAL AL COMUNEI GOGOȘU**  
**HOTĂRĂȘTE:**

**Art.1.** Se aprobă apartenența la domeniului public al comunei Gogoșu, jud.Mehedinți a unor terenuri și declararea lor ca bunuri imobile de utilitate publică, conform Anexei care face parte integrantă din prezenta hotărâre.

**Art.2.** Prezenta hotărâre poate fi atacată la instanța de contencios administrativ din cadrul Tribunalului Mehedinți.

**Art.3.** Prezenta hotărâre va fi dusă la îndeplinire de către primarul comunei Gogoșu, jud.Mehedinți, prin compartimentele de specialitate, va fi publicată pe site-ul instituției și va fi comunicată Instituției Prefectului-Mehedinți prin grija secretarului comunei Gogoșu, jud.Mehedinți.

*Adoptată astăzi , 18.12.2024*

Președinte de ședință,  
Balica Florică



Contrasemnează  
Secretar general, Jr.Manofu Cristina

**Anexă privind actualizarea inventarului bunurilor care alcătuiesc domeniul public al comunei Gogoșu, jud.Mehedinti**

Nr.crt.	Cod de clasificare	Denumirea bunului	Elemente de identificare	Anul dobândirii și sau al dării în folosință	Valoare de inventar (Lei)	Situația juridică actuală
938		TEREN AFERENT PRIMARIE VECHE	Com.Gogoșu,sat Gogoșu L=60 m, l=115 m S=6912 mp Vecinatati: N-PRIMARIA GOGOSU S-DRUM SATESC 1816 V-DRUM SI IONESCU DAN GHEORGHE E-LOBDA ION C4-cantină construită în anul 1960 C6-grajd construit în anul 1960 C9-construcție provizorie construită în anul 2016	1900	52.700	H.C.L.Gogoșu nr.27/30.08.1999
939		TEREN CURTI-CONSTRUCTII INTRAVILAN	Com.Gogoșu,sat Gogoșu L=43 m, l=37 m S=1613 mp Vecinatati: S-DRUM DE EXPLAOATARE V-PROPRIETATE PRIVATA SI CALE DE ACCES E-DRUM NATIONAL 56C	1990	7.500	H.C.L.Gogoșu nr.27/30.08.1999



# PLAN DE AMPLASAMENT SI DELIMITARE A IMOBILULUI

Scara 1:1000

Nr. cadastral	Suprafata masurata a imobilului (mp)	Adresa imobilului
	6912	Comuna Gogosu, Sat Gogosu Judet Mehedinti - Intravilan
Nr. Cartea Funciara	Unitatea Administrativ Teritoriala (UAT)	
	GOGOSU	

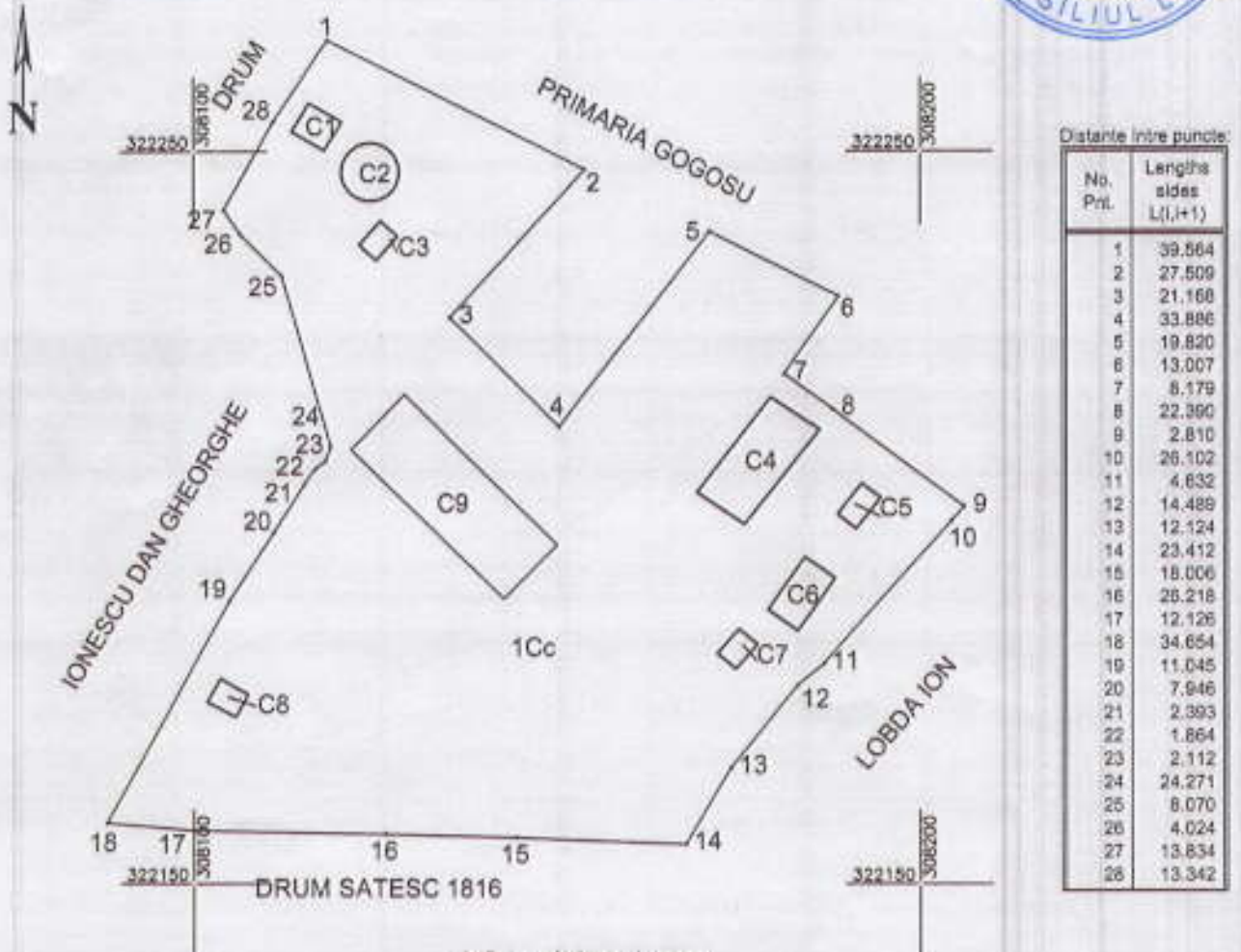

Distanțe între puncte

No. Pnt.	Lengtha sides L(i,i+1)
1	39.564
2	27.509
3	21.168
4	33.886
5	19.820
6	13.007
7	8.179
8	22.360
9	2.810
10	26.102
11	4.632
12	14.489
13	12.124
14	23.412
15	18.006
16	26.218
17	12.126
18	34.654
19	11.045
20	7.946
21	2.393
22	1.864
23	2.112
24	24.271
25	8.070
26	4.024
27	13.834
28	13.342

### A. Date referitoare la teren

Nr. parcela	Categoria de folosinta	Suprafata (mp)	Mentuni
1	CC	6912	Intravilan-Teren imprejmuit
Total	-	6912	-

### B. Date referitoare la constructii

Cod constr.	Destinata	Suprafata construita la sol (mp)	Mentuni
C1	CIE	23.6	S.construita desfasurata CIE(relev cosmote)= 23.6 mp
C2	CIE	49.0	S.construita desfasurata CIE(bazin)= 49.0 mp
C3	CIE	13.7	S.construita desfasurata CIE(pompa apa)= 13.7 mp
C4	CA	131.4	S.construita desfasurata CA(cantina-anexa)= 131.4 mp-anul construirii 1960
C5	CIE	17.6	S.construita desfasurata CIE(pompa apa)= 17.6 mp
C6	CA	44.2	S.construita desfasurata CA(graio-anexa)= 44.2 mp-anul construirii 1960
C7	CIE	14.6	S.construita desfasurata CIE(pompa apa)= 14.6 mp
C8	CIE	15.5	S.construita desfasurata CIE(pompa apa)= 15.5 mp
C9	CIE	305.3	S.construita desfasurata CIE(depozit utilitate-constructie provizorie)=305.3mp
Total	-	614.9	-

Suprafata masurata = 6912mp

Executant	Inspector
<p><b>BARBULESCU ELENA-LARISA</b></p> <p>Confirm executarea masuratorilor la teren , corectitudinea intocmirii documentatiei cadastrale si corespondenta acestora cu realitatea din teren</p> <p>Semnatura si stampila</p> <p>Data: 28.11.2024</p>	<p>Confirm introducerea imobilului in baza de date integrata si atribuirea numarului cadastral</p> <p>Semnatura si parafa</p> <p>Stampila B.C.P.J</p> <p>Data.....</p>



# PLAN DE AMPLASAMENT SI DELIMITARE A IMOBILULUI

Scara 1:1000

Nr. cadastral	Suprafata masurata a imobilului (mp)	Adresa imobilului
	1613	Comuna Gogosu T32 P5 Judet Mehedinti - Intravilan

Nr. Cartea Funciara	Unitatea Administrativ Teritoriala (UAT)
	GOGOSU

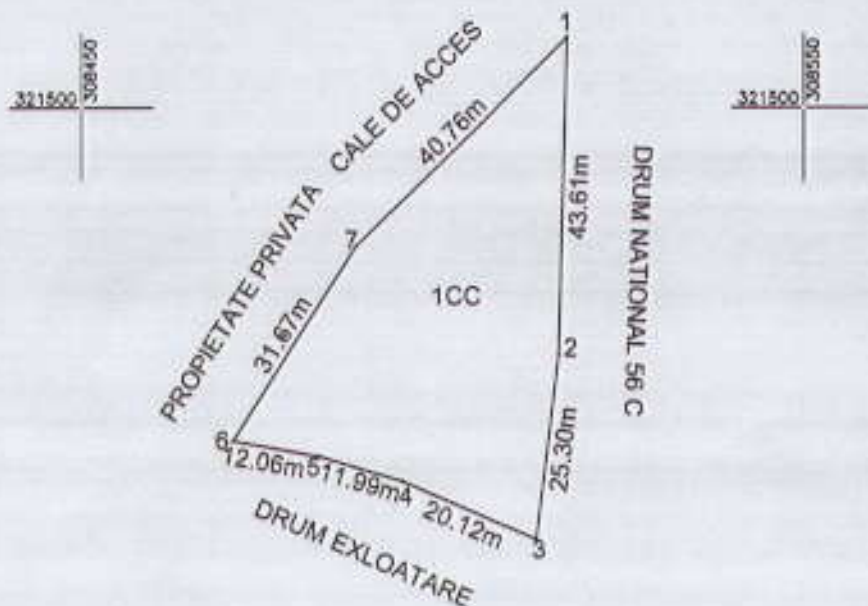

## A. Date referitoare la teren

Nr. parcela	Categoria de folosinta	Suprafata (mp)	Mentii
1	CC	1613	Intravilan-Teren neimprejmuit
Total		1613	

## B. Date referitoare la constructii

Cod constr.	Suprafata construita la sol (mp)	Mentii
-	-	-
Total	-	-

Suprafata masurata = 1613 mp  
Suprafata din act = 1613 mp

**Executant**  
**BARBULESCU ELENA-LARISA**  
Confirm executarea masuratorilor la teren ,  
corectitudinea intocmirii documentatiei  
cadastrale si corespondenta acesteia cu  
realitatea din teren

Semnatura si stampila

Data 10.12.2024

**Inspector**  
Confirm introducerea imobilului in baza de  
date integrata si atribuirea numarului  
cadastral  
Semnatura si parafa

Stampila B.C.P.I

Data.....

