

**ROMÂNIA**  
**JUDEȚUL MEHEDINȚI**  
**CONSILIUL LOCAL AL COMUNEI GOGOȘU**



**HOTĂRÂREA nr.14**

**Privind aprobarea dării în folosință gratuită a imobilului teren intravilan CV2, P 12, nr.cadastral 56979, situat în satul Gogoșu, com.Gogoșu, jud.Mehedinți, în suprafață de 2.436 mp.**

Având în vedere adresa cu nr.54.610/25.11.2024, înregistrată cu nr.6.542/28.11.2024, a Inspectoratului General pentru Situații de Urgență, prin care se comunică Inspectoratului pentru Situații de Urgență "Drobeta" al județului Mehedinți, condițiile pe care trebuie să le îndeplinească imobilul identificat în vederea înființării unei subunități de intervenție pe raza comunei Gogoșu, jud.Mehedinți;

Ținând cont de Referatul de aprobare prezentat de către domnul Jean Rogoveanu, Primarul comunei Gogoșu, jud.Mehedinți privind aprobarea dării în folosință gratuită a imobilului teren intravilan CV2, P 12, nr.cadastral 56979, situat în satul Gogoșu, com.Gogoșu, jud.Mehedinți, în suprafață de 2.436 mp.;

În temeiul prevederilor art.129, alin.(2), lit.c), alin.(6),lit.a), art.139, alin.(1), art.196, alin.(1), lit.a), art.297, alin.(1), lit.d), art.349, coroborate cu prevederile art.315 din O.U.G nr.57/2019 privind Codul administrativ, republicată, cu modificările și completările ulterioare;

**CONSILIUL LOCAL AL COMUNEI GOGOȘU**  
**HOTĂRĂȘTE:**

**Art.1** Se aprobă darea în folosință gratuită către Inspectoratului pentru Situații de Urgență "Drobeta" al județului Mehedinți, a imobilului teren intravilan CV2, P 12, nr.cadastral 56979, situat în satul Gogoșu, com.Gogoșu, jud.Mehedinți, în suprafață de 2.436 mp., în vederea înființării unei subunități de intervenție pe raza comunei Gogoșu, jud.Mehedinți, imobilul aflându-se în domeniul public al comunei Gogoșu, jud.Mehedinți.

**Art.2** Se aprobă darea în folosință gratuită a acestui teren pe perioada funcționării acestei subunități de intervenție pe raza comunei Gogoșu, jud.Mehedinți.

**Art.3** Se transmite fără plată din proprietatea publică a comunei Gogoșu, jud.Mehedinți, în proprietatea publică a statului și administrarea Ministerului Afacerilor Interne- Inspectoratului pentru Situații de Urgență "Drobeta" al județului Mehedinți, a imobilului ce reprezintă teren intravilan CV2, P 12, nr.cadastral 56979, situat în satul Gogoșu, com.Gogoșu, jud.Mehedinți, în suprafață de 2.436 mp., în vederea înființării unei subunități de intervenție pe raza comunei Gogoșu, jud.Mehedinți, în conformitate cu prevederile art.2, alin.(1), lit.g) din O.U.G.nr.155/2020, republicată, cu modificările și completările ulterioare.

**Art.4** La data aprobării acestei hotărâri se revocă H.C.L.Gogoșu nr.45/15.07.2021 privind aprobarea dării în folosință gratuită a imobilului teren intravilan T2, P 12, nr.cadastral 55792, situat în satul Gogoșu, com.Gogoșu, jud.Mehedinți, în suprafață de 1.200 mp.

**Art.5** Prezenta hotărâre va fi comunicată Instituției Prefectului-Mehedinți și Inspectoratului pentru Situații de Urgență "Drobeta" al județului Mehedinți prin grija secretarului comunei Gogoșu, jud.Mehedinți.

*Adoptată astăzi, 18. 12.2024*

**Președinte de ședință,**  
**Balica Florică**



**Contrasemnează**  
**Secretar general, Jr.Manofu Cristina**

*Manofu*

# PLAN DE AMPLASAMENT SI DELIMITARE A IMOBILULUI - LOT 2

Scara 1: 1000

Nr. cadastral	Suprafata masurata a imobilului (mp)	Adresa imobilului
56979	2436	Comuna Gogosu, Sat Gogosu, CV2, P12 Judet Mehedinti - Intravilan
Nr. Cartea Funciara	Unitatea Administrativ Teritoriala (UAT)	
	GOGOSU	

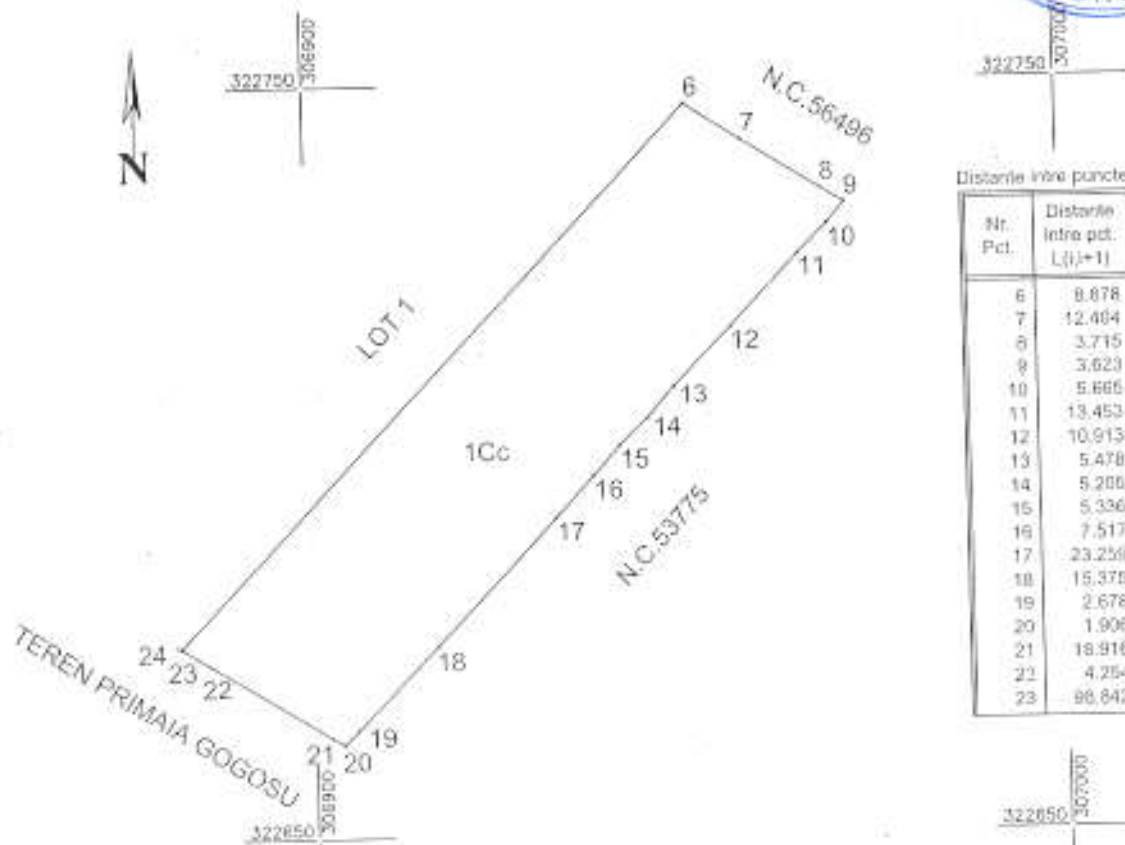

Distanțe între puncte

Nr. Pct.	Distanțe între pct. L(i)+1
6	8.878
7	12.404
8	3.715
9	3.623
10	5.665
11	13.453
12	10.913
13	5.478
14	5.208
15	5.336
16	7.517
17	23.259
18	15.375
19	2.678
20	1.906
21	18.918
22	4.254
23	88.842

### A. Date referitoare la teren

Nr. parcela	Categoria de folosinta	Suprafata (mp)	Mentiiuni
1	CC	2436	Intravilan-Teren imprejmuit
Total	-	2436	

### B. Date referitoare la constructii

Cod constr.	Destinatia	Suprafata construita la sol (mp)	Mentiiuni
-	-	-	-
Total	-	-	-

Suprafata masurata = 2436mp  
Suprafata din act. = 12251mp.

Executant  
BARBULESCU ELENA-LARISA

Confirm executarea masuratorilor la teren, corectitudinea intocmirii documentatiei cadastrale si corespondenta acesteia cu realitatea din teren

Semnatura si stampila

Inspector

Confirm introducerea imobilului in baza de date integrata si atribuirea numarului cadastral

Semnatura si parafa

Comuna Iuliana  
Tivulea

Elena-Larisa  
Barbulescu

Elena-Larisa  
Barbulescu  
BARBULESCU ELENA-LARISA  
2024.11.29 13:58:18  
102000

Data: 28.11.2024

Stampila B.C.P.I

Data.....