

R O M Â N I A
JUDEȚUL MEHEDINȚI
CONSILIUL LOCAL AL COMUNEI GOGOȘU

HOTĂRÂREA nr.27

Privind transmiterea din domeniul public al comunei Gogoșu, jud.Mehedinți, în domeniul public al statului și administrarea Ministerului Afacerilor Interne a imobilului înregistrat sub numărul cadastral 57329

Având în vedere adresa cu nr.3620219/22.02.2021, înregistrată cu nr.984/23.02.2021 a Inspectoratului pentru Situații de Urgență "Drobeta" al județului Mehedinți prin care solicită punerea la dispoziție a unui teren situat în satul Gogoșu, com.Gogoșu, jud.Mehedinți, coroborată cu adresa cu nr.54.610/25.11.2024, înregistrată cu nr.6.542/28.11.2024, a Inspectoratului General pentru Situații de Urgență, prin care se comunică Inspectoratului pentru Situații de Urgență "Drobeta" al județului Mehedinți, condițiile pe care trebuie să le îndeplinească imobilul identificat în vederea înființării unei subunități de intervenție pe raza comunei Gogoșu, jud.Mehedinți;

Ținând cont de Referatul de aprobare prezentat de către domnul Balica Florică, Viceprimarul comunei Gogoșu, jud.Mehedinți privind transmiterea din domeniul public al comunei Gogoșu, jud.Mehedinți, în domeniul public al statului și administrarea Ministerului Afacerilor Interne a imobilului înregistrat sub numărul cadastral 57329;

În conformitate cu prevederile art.868 din Legea nr.287/2009-Codul Civil, republicată, cu modificările și completările ulterioare;

În temeiul prevederilor art.129, alin.(2), lit.c), alin.(6),lit.a), art.139, alin.(1), alin.(3), lit.g), art.196, alin.(1), lit.a), art.289-301, art.297, alin.(1), lit.d), art.349 din O.U.G nr.57/2019 privind Codul administrativ, republicată, cu modificările și completările ulterioare;

CONSILIUL LOCAL AL COMUNEI GOGOȘU
HOTĂRĂȘTE:

Art.1 Consiliul Local al comunei Gogoșu, jud.Mehedinți este de acord, în principiu, cu transmiterea din domeniul public al comunei Gogoșu, jud.Mehedinți, în domeniul public al statului și administrarea Ministerului Afacerilor Interne a imobilului înregistrat sub numărul cadastral 57329, înscris în Cartea Funciară nr. 57329 Gogoșu, în suprafață de 2.500 mp., în vederea înființării unei subunități de intervenție.

Art.2 Se aprobă modificarea poziției nr.565 din Inventarul bunurilor care alcătuiesc domeniul public al comunei Gogoșu, jud.Mehedinți, aprobat prin H.C.L.nr.27/1999, prin diminuarea suprafeței și actualizarea vecinătăților.

Art.3 Predarea imobilului prevăzut la Art.1se va face pe bază de Protocol, Viceprimarul comunei Gogoșu, jud.Mehedinți, fiind împuternicit pentru semnarea acestuia și întreprinderea tuturor demersurilor procedurale necesare transcrierii dreptului de proprietate.

Art.4 La data aprobării acestei hotărâri se revocă H.C.L.Gogoșu nr.14/18.12.2024 privind aprobarea dării în folosință gratuită a imobilului teren intravilan CV2, P 12, nr.cadastral 56979, situat în satul Gogoșu, com.Gogoșu, jud.Mehedinți, în suprafață de 2.436 mp.

Art.5 Prezenta hotărâre va fi comunicată Instituției Prefectului-Mehedinți și Inspectoratului pentru Situații de Urgență "Drobeta" al județului Mehedinți prin grija secretarului general al comunei Gogoșu, jud.Mehedinți.



Adoptată astăzi, 29.05.2026
Contrasemnează
Secretar general, Jr.Ciorban Cristina

PLAN DE AMPLASAMENT SI DELIMITARE A IMOBILULUI-LOT 2

Scara 1: 1000

Nr. cadastral	Suprafata masurata a imobilului (mp)	Adresa imobilului
57329	2500	Comuna Gogosu, Loc.Gogosu, T8, P311 Judet Mehedinti - Intravilan
Nr. Cartea Funciara	Unitatea Administrativ Teritoriala (UAT)	
	GOGOSU	

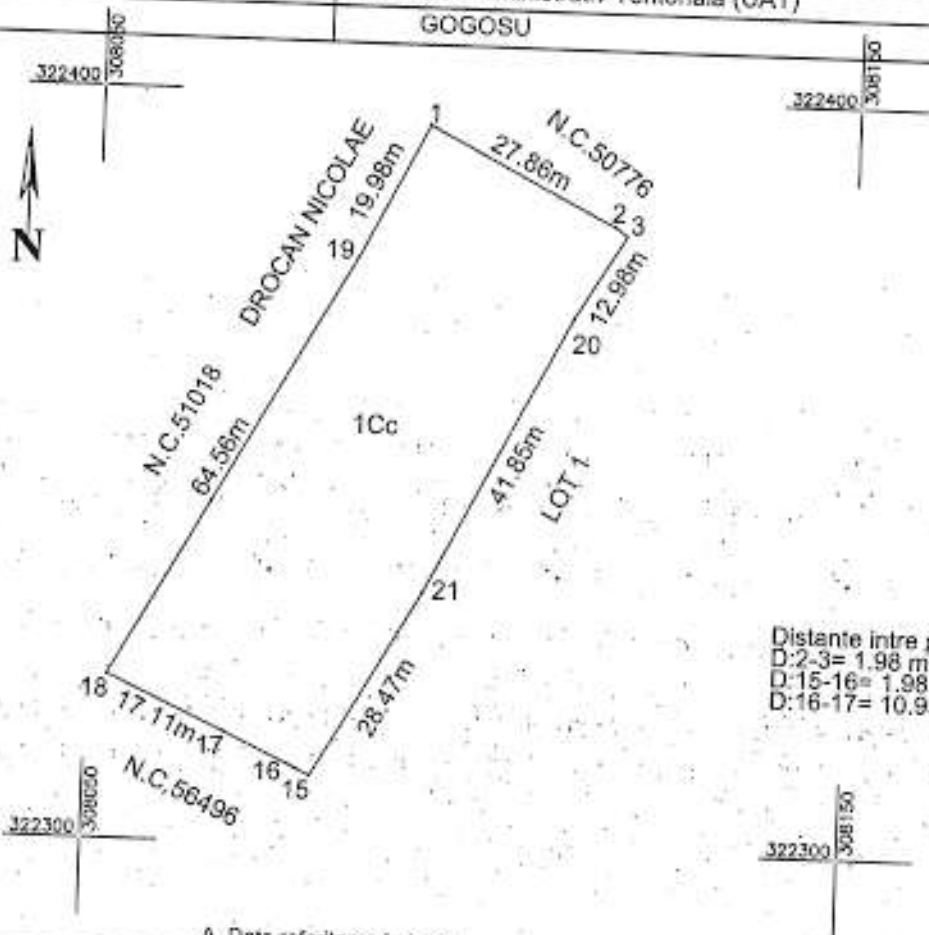

Distante intre puncte:
D:2-3= 1.98 m
D:15-16= 1.98 m
D:16-17= 10.95 m

A. Date referitoare la teren

Nr. parcela	Categoria de folosinta	Suprafata (mp)	Mentii
1	CC	2500	Intravilan-Teren imprejnit
Total	-	2500	

B. Date referitoare la constructii

Cod constr.	Destinatia	Suprafata construita la sol (mp)	Mentii
-	-	-	-
Total	-	-	-

Suprafata masurata = 2500 mp
Suprafata din act = 7490 mp

<p>Executant S.C.BAVALI CONCEPT S.R.L.</p> <p>Confirm executarea masuratorilor la teren , corectitudinea intocmirii documentatiei cadastrale si corespondenta acesteia cu realitatea din teren</p> <p>Semnatura si stampila</p> <p>Elena-Larisa Barbulescu Elena-Larisa Barbulescu BARBULESCU ELENA- LARISA OCP18,MEH0097 2026.05.11 15:06:19, +03'00'</p> <p>Date: 09.04.2026</p>	<p>Inspector</p> <p>Confirm introducerea imobilului in baza de date integrata si atribuirea numarului cadastral</p> <p>Semnatura si parafa</p> <p>Nicoleta Cristina Dragoi Nicoleta Cristina Dragoi 20438/12.05.2026</p> <p>Stampila B.C.P.I</p> <p>Date:.....</p>
--	--